# Podium metal nero 40 cm 75,00 €IVA escl

## Podio

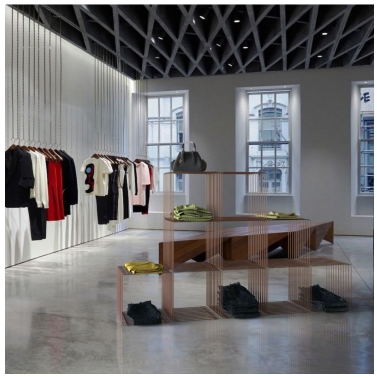

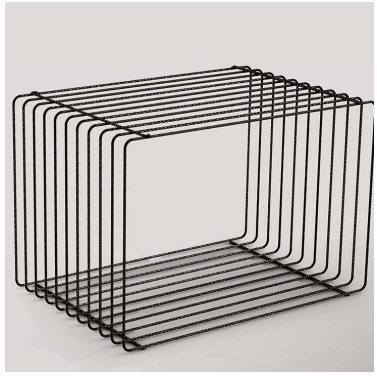

## SPECIFICHE

| | |
|---|---|
| **Marca** | Mobilier shopping |
| **Base** | |
| **Fissaggio** | Senza fissaggio |
| **Colore** | Metal |
| **Rif** | pod-en-met-2052 |
| **ID** | 2052 |
| **Termine di consegna** | 1-5 giorni lavorativi |
| **Categoria** | Podio |
| **Tipo** | Arredare i mobili |

## DETAIL

Questo podio in metallo nero senza base è ideale per evidenziare modello e prodotto, nel tuo negozio o finestra. Questo podio senza una base semplice è discreto, perfetto per il meglio dei tuoi prodotti. Crea un insieme di altezze e volumi combinando diversi podi di diverse altezze e forme per il merchandising dinamico!

## DESCRIZIONE

Podio in metallo cavo nero.Forma: quadrataDimensioni: 40 x 40 x 40 cmQuesto podio metallico senza base consente di posizionare in altezza qualsiasi tipo di manichino o prodotto, in negozio o in vetrina. Ha un design moderno e discreto.

Podium metal nero 40 cm

## Podio - Foto n° 1

### SPECIFICHE

| | |
|---|---|
| **Marca** | Mobilier shopping |
| **Base** | |
| **Fissaggio** | Senza fissaggio |
| **Colore** | Metal |
| **Rif** | pod-en-met-2052 |
| **ID** | 2052 |
| **Termine di consegna** | 1-5 giorni lavorativi |
| **Categoria** | Podio |
| **Tipo** | Arredare i mobili |

### DETAIL

Questo podio in metallo nero senza base è ideale per evidenziare modello e prodotto, nel tuo negozio o finestra. Questo podio senza una base semplice è discreto, perfetto per il meglio dei tuoi prodotti. Crea un insieme di altezze e volumi combinando diversi podi di diverse altezze e forme per il merchandising dinamico!

# Podium metal nero 40 cm

## Podio - Foto n° 2

## SPECIFICHE

| | |
|---|---|
| **Marca** | Mobilier shopping |
| **Base** | |
| **Fissaggio** | Senza fissaggio |
| **Colore** | Metal |
| **Rif** | pod-en-met-2052 |
| **ID** | 2052 |
| **Termine di consegna** | 1-5 giorni lavorativi |
| **Categoria** | Podio |
| **Tipo** | Arredare i mobili |

## DETAIL

Questo podio in metallo nero senza base è ideale per evidenziare modello e prodotto, nel tuo negozio o finestra. Questo podio senza una base semplice è discreto, perfetto per il meglio dei tuoi prodotti. Crea un insieme di altezze e volumi combinando diversi podi di diverse altezze e forme per il merchandising dinamico!

# Podium metal nero 40 cm

## Podio - Foto n° 3

## SPECIFICHE

| | |
|---|---|
| **Marca** | Mobilier shopping |
| **Base** | |
| **Fissaggio** | Senza fissaggio |
| **Colore** | Metal |
| **Rif** | pod-en-met-2052 |
| **ID** | 2052 |
| **Termine di consegna** | 1-5 giorni lavorativi |
| **Categoria** | Podio |
| **Tipo** | Arredare i mobili |

## DETAIL

Questo podio in metallo nero senza base è ideale per evidenziare modello e prodotto, nel tuo negozio o finestra. Questo podio senza una base semplice è discreto, perfetto per il meglio dei tuoi prodotti. Crea un insieme di altezze e volumi combinando diversi podi di diverse altezze e forme per il merchandising dinamico!

# Podium metal nero 40 cm

## Podio - Foto n° 4

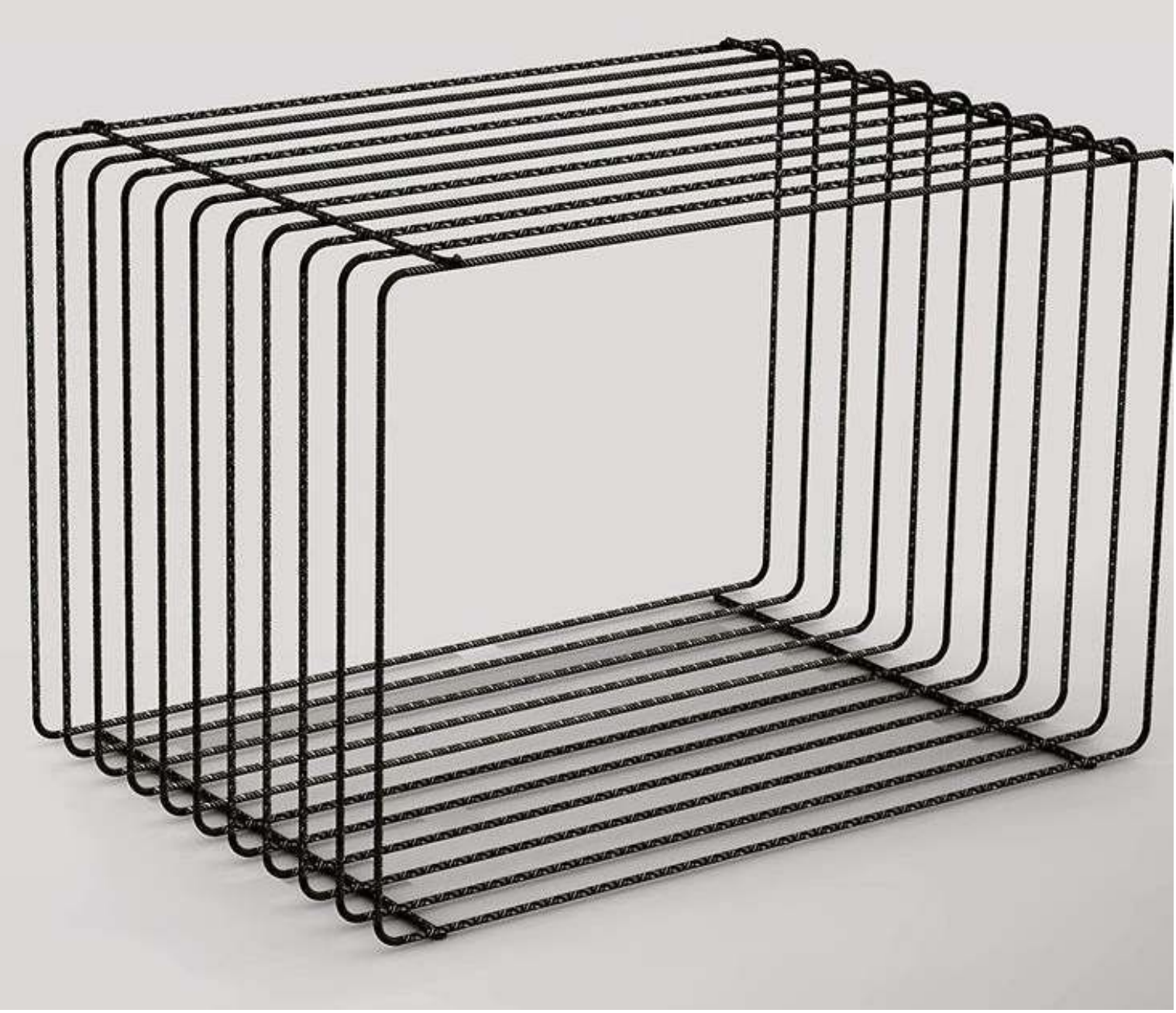

## SPECIFICHE

| | |
|---|---|
| **Marca** | Mobilier shopping |
| **Base** | |
| **Fissaggio** | Senza fissaggio |
| **Colore** | Metal |
| **Rif** | pod-en-met-2052 |
| **ID** | 2052 |
| **Termine di consegna** | 1-5 giorni lavorativi |
| **Categoria** | Podio |
| **Tipo** | Arredare i mobili |

## DETAIL

Questo podio in metallo nero senza base è ideale per evidenziare modello e prodotto, nel tuo negozio o finestra. Questo podio senza una base semplice è discreto, perfetto per il meglio dei tuoi prodotti. Crea un insieme di altezze e volumi combinando diversi podi di diverse altezze e forme per il merchandising dinamico!

# Podium metal nero 40 cm

## Podio - Foto n° 5

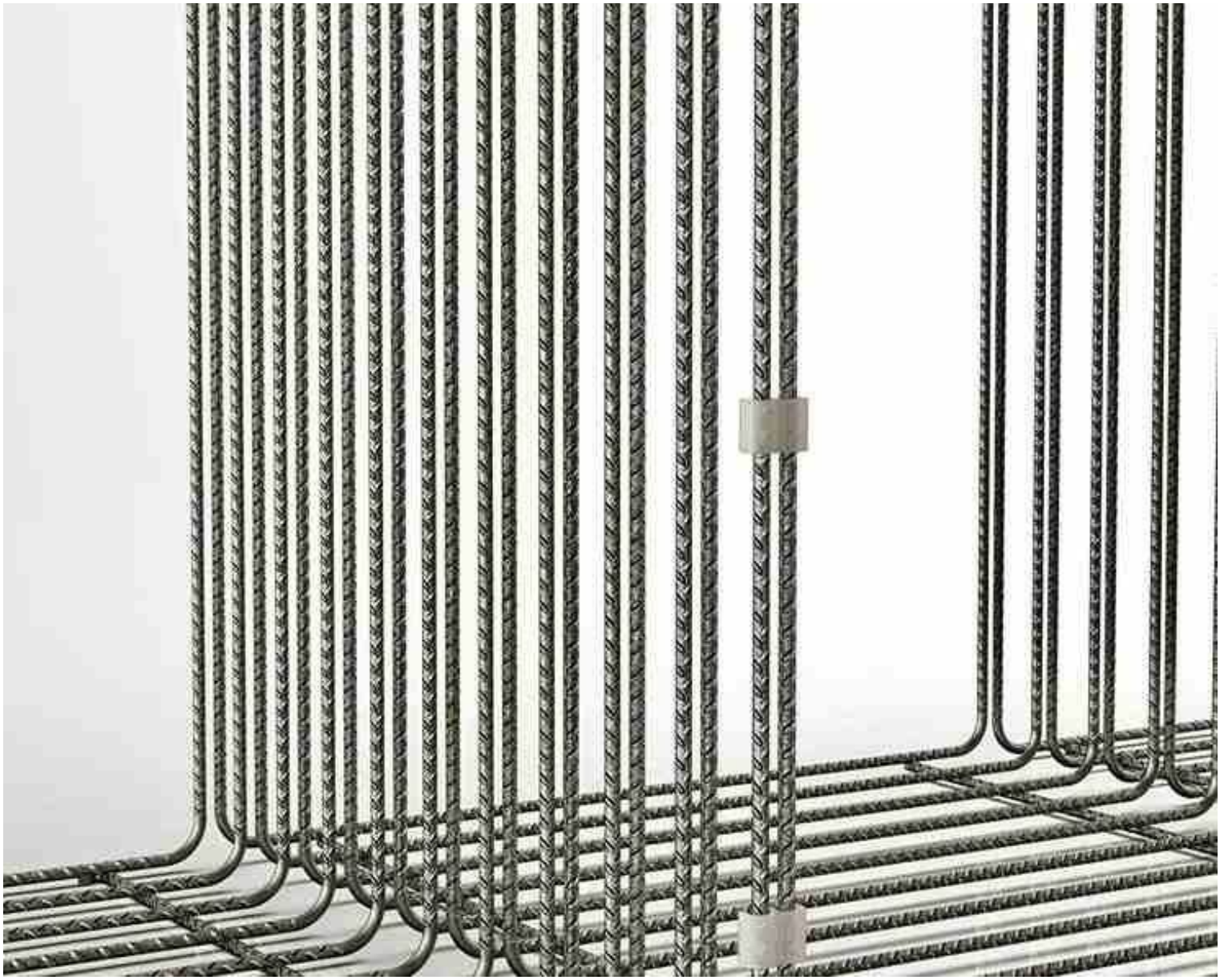

## SPECIFICHE

| | |
|---|---|
| **Marca** | Mobilier shopping |
| **Base** | |
| **Fissaggio** | Senza fissaggio |
| **Colore** | Metal |
| **Rif** | pod-en-met-2052 |
| **ID** | 2052 |
| **Termine di consegna** | 1-5 giorni lavorativi |
| **Categoria** | Podio |
| **Tipo** | Arredare i mobili |

## DETAIL

Questo podio in metallo nero senza base è ideale per evidenziare modello e prodotto, nel tuo negozio o finestra. Questo podio senza una base semplice è discreto, perfetto per il meglio dei tuoi prodotti. Crea un insieme di altezze e volumi combinando diversi podi di diverse altezze e forme per il merchandising dinamico!

# Podium metal nero 40 cm

## Podio - Foto n° 6

## SPECIFICHE

| | |
|---|---|
| **Marca** | Mobilier shopping |
| **Base** | |
| **Fissaggio** | Senza fissaggio |
| **Colore** | Metal |
| **Rif** | pod-en-met-2052 |
| **ID** | 2052 |
| **Termine di consegna** | 1-5 giorni lavorativi |
| **Categoria** | Podio |
| **Tipo** | Arredare i mobili |

## DETAIL

Questo podio in metallo nero senza base è ideale per evidenziare modello e prodotto, nel tuo negozio o finestra. Questo podio senza una base semplice è discreto, perfetto per il meglio dei tuoi prodotti. Crea un insieme di altezze e volumi combinando diversi podi di diverse altezze e forme per il merchandising dinamico!