Gondola a parete cromata da 1 metro 321,45 €IVA escl

Gondole a muro

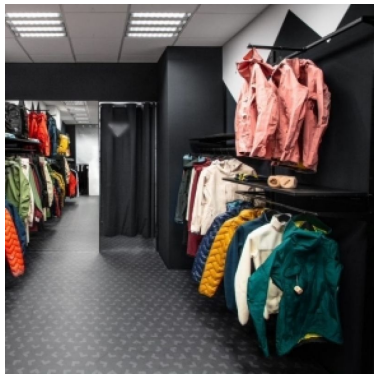

SPECIFICHE

Marca	Mobilier shopping
Base	
Fissaggio	
Colore	Metal
Rif	gon-mur-chr-3800
ID	3800
Termine di consegna	1-5 giorni lavorativi
Categoria	Gondole a muro
Tipo	Arredare i mobili

DETAIL

Caratteristiche :

- Dimensioni: gondola a parete larga 1 metro, adatta a piccoli spazi
- Montaggio a parete: libera spazio sul pavimento, creando una disposizione più aperta e spaziosa
- Ripiani regolabili: i ripiani possono essere regolati in altezza per accogliere prodotti di dimensioni diverse.
- Versatilità: questa gondola per negozi è adatta a una varietà di prodotti come vestiti, accessori, libri, giocattoli e altro ancora.
- Design moderno: estetica elegante che si integra armoniosamente in qualsiasi ambiente del negozio

DESCRIZIONE

La **gondola** a parete cromata da 1 metro è ideale per ottimizzare lo spazio di vendita e aggiungere un tocco di raffinatezza al vostro negozio. Questa **gondola** offre una pratica soluzione di stoccaggio per una varietà di prodotti. Il suo design e la finitura cromata la rendono una scelta versatile per negozi al dettaglio, negozi di abbigliamento e molti altri.

Dimensioni :

- Altezza: 240 cm
- Larghezza: 100 cm
- Profondità: 42 cm

Gondola a parete cromata da 1 metro

Gondole a muro - Foto n° 1

SPECIFICHE

Marca	Mobilier shopping
Base	
Fissaggio	
Colore	Metal
Rif	gon-mur-chr-3800
ID	3800
Termine di consegna	1-5 giorni lavorativi
Categoria	Gondole a muro
Tipo	Arredare i mobili

DETAIL

Caratteristiche :

- Dimensioni: gondola a parete larga 1 metro, adatta a piccoli spazi
- Montaggio a parete: libera spazio sul pavimento, creando una disposizione più aperta e spaziosa
- Ripiani regolabili: i ripiani possono essere regolati in altezza per accogliere prodotti di dimensioni diverse.
- Versatilità: questa gondola per negozi è adatta a una varietà di prodotti come vestiti, accessori, libri, giocattoli e altro ancora.
- Design moderno: estetica elegante che si integra armoniosamente in qualsiasi ambiente del negozio

Gondola a parete cromata da 1 metro

Gondole a muro - Foto n° 2

SPECIFICHE

Marca	Mobilier shopping
Base	
Fissaggio	
Colore	Metal
Rif	gon-mur-chr-3800
ID	3800
Termine di consegna	1-5 giorni lavorativi
Categoria	Gondole a muro
Tipo	Arredare i mobili

DETAIL

Caratteristiche :

- Dimensioni: gondola a parete larga 1 metro, adatta a piccoli spazi
- Montaggio a parete: libera spazio sul pavimento, creando una disposizione più aperta e spaziosa
- Ripiani regolabili: i ripiani possono essere regolati in altezza per accogliere prodotti di dimensioni diverse.
- Versatilità: questa gondola per negozi è adatta a una varietà di prodotti come vestiti, accessori, libri, giocattoli e altro ancora.
- Design moderno: estetica elegante che si integra armoniosamente in qualsiasi ambiente del negozio

Gondola a parete cromata da 1 metro

Gondole a muro - Foto n° 3

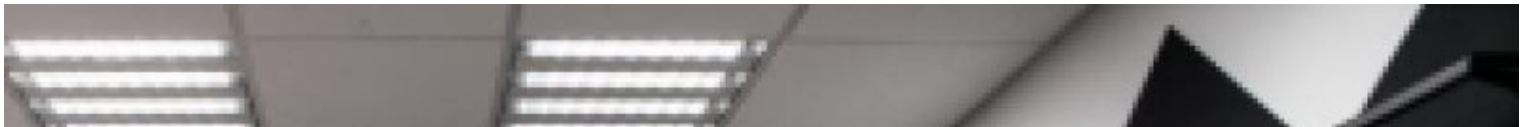

SPECIFICHE

Marca	Mobilier shopping
Base	
Fissaggio	
Colore	Metal
Rif	gon-mur-chr-3800
ID	3800
Termine di consegna	1-5 giorni lavorativi
Categoria	Gondole a muro
Tipo	Arredare i mobili

DETAIL

Caratteristiche :

- Dimensioni: gondola a parete larga 1 metro, adatta a piccoli spazi
- Montaggio a parete: libera spazio sul pavimento, creando una disposizione più aperta e spaziosa
- Ripiani regolabili: i ripiani possono essere regolati in altezza per accogliere prodotti di dimensioni diverse.
- Versatilità: questa gondola per negozi è adatta a una varietà di prodotti come vestiti, accessori, libri, giocattoli e altro ancora.
- Design moderno: estetica elegante che si integra armoniosamente in qualsiasi ambiente del negozio

Gondola a parete cromata da 1 metro

Gondole a muro - Foto n° 4

SPECIFICHE

Marca	Mobilier shopping
Base	
Fissaggio	
Colore	Metal
Rif	gon-mur-chr-3800
ID	3800
Termine di consegna	1-5 giorni lavorativi
Categoria	Gondole a muro
Tipo	Arredare i mobili

DETAIL

Caratteristiche :

- Dimensioni: gondola a parete larga 1 metro, adatta a piccoli spazi
- Montaggio a parete: libera spazio sul pavimento, creando una disposizione più aperta e spaziosa
- Ripiani regolabili: i ripiani possono essere regolati in altezza per accogliere prodotti di dimensioni diverse.
- Versatilità: questa gondola per negozi è adatta a una varietà di prodotti come vestiti, accessori, libri, giocattoli e altro ancora.
- Design moderno: estetica elegante che si integra armoniosamente in qualsiasi ambiente del negozio

Gondola a parete cromata da 1 metro

Gondole a muro - Foto n° 5

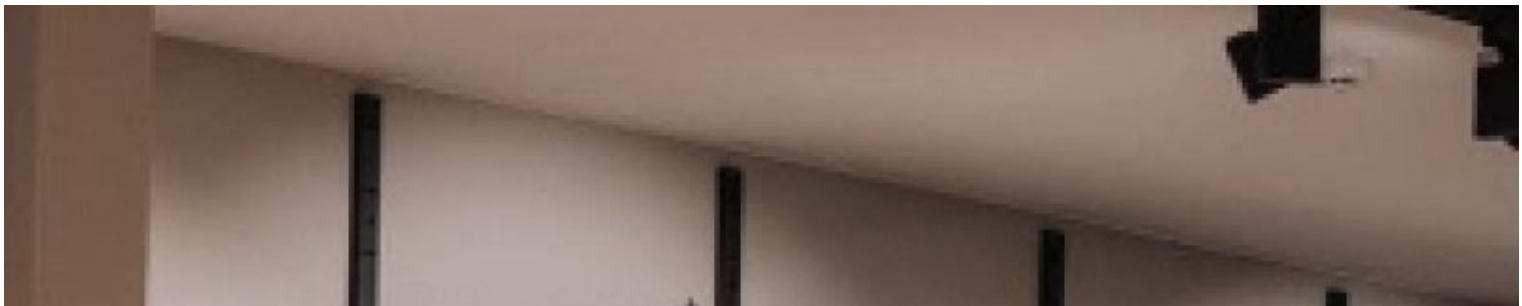

SPECIFICHE

Marca	Mobilier shopping
Base	
Fissaggio	
Colore	Metal
Rif	gon-mur-chr-3800
ID	3800
Termine di consegna	1-5 giorni lavorativi
Categoria	Gondole a muro
Tipo	Arredare i mobili

DETAIL

Caratteristiche :

- Dimensioni: gondola a parete larga 1 metro, adatta a piccoli spazi
- Montaggio a parete: libera spazio sul pavimento, creando una disposizione più aperta e spaziosa
- Ripiani regolabili: i ripiani possono essere regolati in altezza per accogliere prodotti di dimensioni diverse.
- Versatilità: questa gondola per negozi è adatta a una varietà di prodotti come vestiti, accessori, libri, giocattoli e altro ancora.
- Design moderno: estetica elegante che si integra armoniosamente in qualsiasi ambiente del negozio

Gondola a parete cromata da 1 metro

Gondole a muro - Foto n° 6

SPECIFICHE

Marca	Mobilier shopping
Base	
Fissaggio	
Colore	Metal
Rif	gon-mur-chr-3800
ID	3800
Termine di consegna	1-5 giorni lavorativi
Categoria	Gondole a muro
Tipo	Arredare i mobili

DETAIL

Caratteristiche :

- Dimensioni: gondola a parete larga 1 metro, adatta a piccoli spazi
- Montaggio a parete: libera spazio sul pavimento, creando una disposizione più aperta e spaziosa
- Ripiani regolabili: i ripiani possono essere regolati in altezza per accogliere prodotti di dimensioni diverse.
- Versatilità: questa gondola per negozi è adatta a una varietà di prodotti come vestiti, accessori, libri, giocattoli e altro ancora.
- Design moderno: estetica elegante che si integra armoniosamente in qualsiasi ambiente del negozio

Gondola a parete cromata da 1 metro

Gondole a muro - Foto n° 7

SPECIFICHE

Marca	Mobilier shopping
Base	
Fissaggio	
Colore	Metal
Rif	gon-mur-chr-3800
ID	3800
Termine di consegna	1-5 giorni lavorativi
Categoria	Gondole a muro
Tipo	Arredare i mobili

DETAIL

Caratteristiche :

- Dimensioni: gondola a parete larga 1 metro, adatta a piccoli spazi
- Montaggio a parete: libera spazio sul pavimento, creando una disposizione più aperta e spaziosa
- Ripiani regolabili: i ripiani possono essere regolati in altezza per accogliere prodotti di dimensioni diverse.
- Versatilità: questa gondola per negozi è adatta a una varietà di prodotti come vestiti, accessori, libri, giocattoli e altro ancora.
- Design moderno: estetica elegante che si integra armoniosamente in qualsiasi ambiente del negozio

Gondola a parete cromata da 1 metro

Gondole a muro - Foto n° 8

SPECIFICHE

Marca	Mobilier shopping
Base	
Fissaggio	
Colore	Metal
Rif	gon-mur-chr-3800
ID	3800
Termine di consegna	1-5 giorni lavorativi
Categoria	Gondole a muro
Tipo	Arredare i mobili

DETAIL

Caratteristiche :

- Dimensioni: gondola a parete larga 1 metro, adatta a piccoli spazi
- Montaggio a parete: libera spazio sul pavimento, creando una disposizione più aperta e spaziosa
- Ripiani regolabili: i ripiani possono essere regolati in altezza per accogliere prodotti di dimensioni diverse.
- Versatilità: questa gondola per negozi è adatta a una varietà di prodotti come vestiti, accessori, libri, giocattoli e altro ancora.
- Design moderno: estetica elegante che si integra armoniosamente in qualsiasi ambiente del negozio