

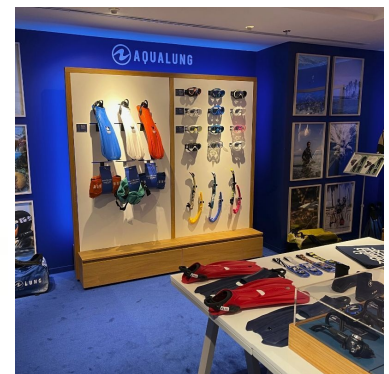

## Góndola modular H220x128x55cm **810,00 €sin IVA**

### Gondolas por tiendas

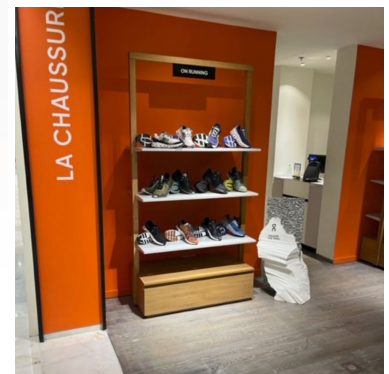

### ESPECIFICACIONES

|                  |                        |
|------------------|------------------------|
| Marca            | Mobilier shopping      |
| Base             | Sin fijación           |
| Fijación         | Bois                   |
| Colore           | gon-mod-h22-3996       |
| Ref              | 3996                   |
| ID               | 5-10 días              |
| Fecha de entrega | Gondolas por tiendas   |
| Categoría        | Mobiliarios de tiendas |
| Tipo             |                        |

### DETAIL

#### Características:

- Diseño modular: La góndola de estanterías ofrece una modularidad excepcional, lo que permite realizar ajustes para adaptarse a los cambios de distribución o de productos en su tienda
- Estructura robusta: Fabricada con materiales de calidad, la góndola de estanterías garantiza una estabilidad óptima a la vez que permite una exposición atractiva.
- Estructura robusta:
- Polivalencia de uso: Esta góndola de estantería es ideal para una gran variedad de mercancías, desde artículos ligeros hasta productos más voluminosos.
- Posibilidad de uso:

### DESCRIPTION

Transforme su espacio comercial con nuestra **Góndola Modular**, una solución versátil diseñada para maximizar la exposición de sus productos a la vez que se adapta a sus necesidades cambiantes. Esta **góndola de tienda** combina de forma ingeniosa funcionalidad, modularidad y estética.

**Góndola modular H220x128x55cm**

## Gondolas por tiendas - Foto n° 1



### ESPECIFICACIONES

|                         |                        |
|-------------------------|------------------------|
| <b>Marca</b>            | Mobilier shopping      |
| <b>Base</b>             | Sin fijación           |
| <b>Fijación</b>         | Bois                   |
| <b>Colore</b>           | gon-mod-h22-3996       |
| <b>Ref</b>              | 3996                   |
| <b>ID</b>               | 5-10 días              |
| <b>Fecha de entrega</b> | Gondolas por tiendas   |
| <b>Categoría</b>        | Mobiliarios de tiendas |
| <b>Tipo</b>             |                        |

### DETAIL

Características:

- Diseño modular: La góndola de estanterías ofrece una modularidad excepcional, lo que permite realizar ajustes para adaptarse a los cambios de distribución o de productos en su tienda
- Estructura robusta: Fabricada con materiales de calidad, la góndola de estanterías garantiza una estabilidad óptima a la vez que permite una exposición atractiva.
- Estructura robusta:
- Polivalencia de uso: Esta góndola de estantería es ideal para una gran variedad de mercancías, desde artículos ligeros hasta productos más voluminosos.
- Posibilidad de uso:
  - Góndola de estantería

**Góndola modular H220x128x55cm**

## Gondolas por tiendas - Foto n° 2



## ESPECIFICACIONES

|                         |                        |
|-------------------------|------------------------|
| <b>Marca</b>            | Mobilier shopping      |
| <b>Base</b>             | Sin fijación           |
| <b>Fijación</b>         | Bois                   |
| <b>Colore</b>           | gon-mod-h22-3996       |
| <b>Ref</b>              | 3996                   |
| <b>ID</b>               | 5-10 días              |
| <b>Fecha de entrega</b> | Gondolas por tiendas   |
| <b>Categoría</b>        | Mobiliarios de tiendas |
| <b>Tipo</b>             |                        |

## DETAIL

Características:

- **Diseño modular:** La góndola de estanterías ofrece una modularidad excepcional, lo que permite realizar ajustes para adaptarse a los cambios de distribución o de productos en su tienda
- 
- **Estructura robusta:** Fabricada con materiales de calidad, la góndola de estanterías garantiza una estabilidad óptima a la vez que permite una exposición atractiva.
- **Estructura robusta:**
- **Polivalencia de uso:** Esta góndola de estantería es ideal para una gran variedad de mercancías, desde artículos ligeros hasta productos más voluminosos.
- **Posibilidad de uso:**
  - Góndola de estantería

**Góndola modular H220x128x55cm**

**Gondolas por tiendas - Foto nº 3**







## ESPECIFICACIONES

|                         |                        |
|-------------------------|------------------------|
| <b>Marca</b>            | Mobilier shopping      |
| <b>Base</b>             | Sin fijación           |
| <b>Fijación</b>         | Bois                   |
| <b>Colore</b>           | gon-mod-h22-3996       |
| <b>Ref</b>              | 3996                   |
| <b>ID</b>               | 5-10 días              |
| <b>Fecha de entrega</b> | Gondolas por tiendas   |
| <b>Categoría</b>        | Mobiliarios de tiendas |
| <b>Tipo</b>             |                        |

## DETAIL

Características:

- **Diseño modular:** La góndola de estanterías ofrece una modularidad excepcional, lo que permite realizar ajustes para adaptarse a los cambios de distribución o de productos en su tienda
- **Estructura robusta:** Fabricada con materiales de calidad, la góndola de estanterías garantiza una estabilidad óptima a la vez que permite una exposición atractiva.
- **Estructura robusta:**
- **Polivalencia de uso:** Esta góndola de estantería es ideal para una gran variedad de mercancías, desde artículos ligeros hasta productos más voluminosos.
- **Posibilidad de uso:**

- Góndola de estantería

**Góndola modular H220x128x55cm**

**Gondolas por tiendas - Foto n° 4**

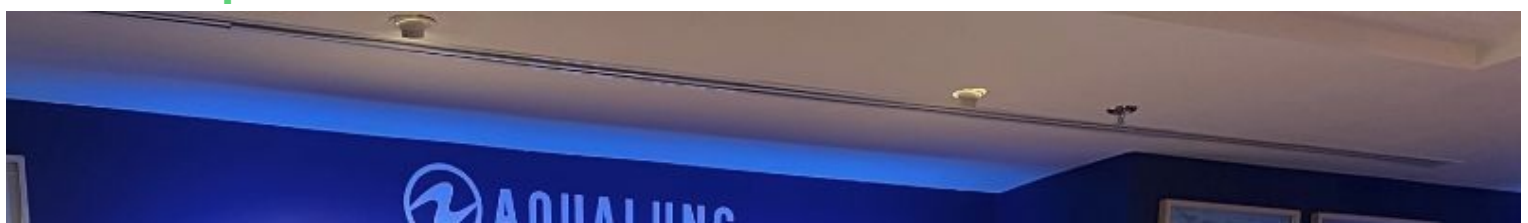



## ESPECIFICACIONES

|                         |                        |
|-------------------------|------------------------|
| <b>Marca</b>            | Mobilier shopping      |
| <b>Base</b>             |                        |
| <b>Fijación</b>         | Sin fijación           |
| <b>Colore</b>           | Bois                   |
| <b>Ref</b>              | gon-mod-h22-3996       |
| <b>ID</b>               | 3996                   |
| <b>Fecha de entrega</b> | 5-10 días              |
| <b>Categoría</b>        | Gondolas por tiendas   |
| <b>Tipo</b>             | Mobiliarios de tiendas |

## DETAIL

Características:

- Diseño modular: La góndola de estanterías ofrece una modularidad excepcional, lo que permite realizar ajustes para adaptarse a los cambios de distribución o de productos en su tienda
- Estructura robusta: Fabricada con materiales de calidad, la góndola de estanterías garantiza una estabilidad óptima a la vez que permite una exposición atractiva.
- Estructura robusta:
- Polivalencia de uso: Esta góndola de estantería es ideal para una gran variedad de mercancías, desde artículos ligeros hasta productos más voluminosos.
- Posibilidad de uso:
  - Góndola de estantería

**Góndola modular H220x128x55cm**

**Gondolas por tiendas - Foto n° 5**







## ESPECIFICACIONES

|                         |                        |
|-------------------------|------------------------|
| <b>Marca</b>            | Mobilier shopping      |
| <b>Base</b>             |                        |
| <b>Fijación</b>         | Sin fijación           |
| <b>Colore</b>           | Bois                   |
| <b>Ref</b>              | gon-mod-h22-3996       |
| <b>ID</b>               | 3996                   |
| <b>Fecha de entrega</b> | 5-10 días              |
| <b>Categoría</b>        | Gondolas por tiendas   |
| <b>Tipo</b>             | Mobiliarios de tiendas |

## DETAIL

Características:

- Diseño modular: La góndola de estanterías ofrece una modularidad excepcional, lo que permite realizar ajustes para adaptarse a los cambios de distribución o de productos en su tienda
- Estructura robusta: Fabricada con materiales de calidad, la góndola de estanterías garantiza una estabilidad óptima a la vez que permite una exposición atractiva.
- Estructura robusta:
- Polivalencia de uso: Esta góndola de estantería es ideal para una gran variedad de mercancías, desde artículos ligeros hasta productos más voluminosos.
- Posibilidad de uso:
  - Góndola de estantería

**Góndola modular H220x128x55cm**

**Gondolas por tiendas - Foto n° 6**





## ESPECIFICACIONES

|                         |                        |
|-------------------------|------------------------|
| <b>Marca</b>            | Mobilier shopping      |
| <b>Base</b>             |                        |
| <b>Fijación</b>         | Sin fijación           |
| <b>Colore</b>           | Bois                   |
| <b>Ref</b>              | gon-mod-h22-3996       |
| <b>ID</b>               | 3996                   |
| <b>Fecha de entrega</b> | 5-10 días              |
| <b>Categoría</b>        | Gondolas por tiendas   |
| <b>Tipo</b>             | Mobiliarios de tiendas |

## DETAIL

Características:

- Diseño modular: La góndola de estanterías ofrece una modularidad excepcional, lo que permite realizar ajustes para adaptarse a los cambios de distribución o de productos en su tienda
- Estructura robusta: Fabricada con materiales de calidad, la góndola de estanterías garantiza una estabilidad óptima a la vez que permite una exposición atractiva.
- Estructura robusta:
- Polivalencia de uso: Esta góndola de estantería es ideal para una gran variedad de mercancías, desde artículos ligeros hasta productos más voluminosos.
- Posibilidad de uso:
  - Góndola de estantería