Perchero mural negro con estantes 300 cm

956,00 €sin IVA

Gondolas de pared



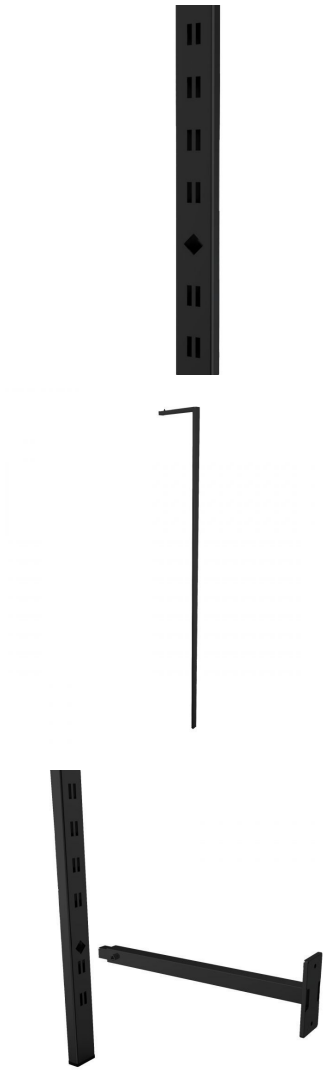

ESPECIFICACIONES

Marca	Mobilier shopping
Base	
Fijación	
Colore	Noir
Ref	por-mur-noi-4446
ID	4446
Fecha de entrega	1-5 días
Categoría	Gondolas de pared
Tipo	Mobiliaros de tiendas

DETAIL

Dimensiones y características técnicas Este perchero de pared de tres módulos combina percheros y estantes para una organización profesional de las tiendas de ropa. Dimensiones:

- Altura: 240 cm Características:
- Ancho: 300 cm
- Profundidad: 30 cm

- Estructura: metal negro mate
- Diseño: italiano
- Configuración: 4 montantes verticales
- Equipamiento: 3 barras para colgar, 6 brazos de exposición y 3 estantes
- Instalación: fijación a la pared

Ideal para tiendas de moda, concept stores y showrooms.

DESCRIPTION

Perchero mural negro con estantes 300 cm

Gondolas de pared - Foto n° 1



ESPECIFICACIONES

Marca	Mobilier shopping
Base	
Fijación	
Colore	Noir
Ref	por-mur-noi-4446
ID	4446
Fecha de entrega	1-5 días
Categoría	Gondolas de pared
Tipo	Mobiliaros de tiendas

DETAIL

Dimensiones y características técnicas Este perchero de pared de tres módulos combina percheros y estantes para una organización profesional de las tiendas de ropa. Dimensiones:

- Altura: 240 cm Características:
- Ancho: 300 cm
- Profundidad: 30 cm

- Estructura: metal negro mate
- Diseño: italiano
- Configuración: 4 montantes verticales
- Equipamiento: 3 barras para colgar, 6 brazos de exposición y 3 estantes
- Instalación: fijación a la pared

Perchero mural negro con estantes 300 cm

Ideal para tiendas de moda, concept stores y showrooms.

Gondolas de pared - Foto n° 2



ESPECIFICACIONES

Marca	Mobilier shopping
Base	
Fijación	
Colore	Noir
Ref	por-mur-noi-4446
ID	4446
Fecha de entrega	1-5 días
Categoría	Gondolas de pared
Tipo	Mobiliaros de tiendas

DETAIL

Dimensiones y características técnicas Este perchero de pared de tres módulos combina percheros y estantes para una organización profesional de las tiendas de ropa. Dimensiones:

- Altura: 240 cm Características:
- Ancho: 300 cm
- Profundidad: 30 cm

- Estructura: metal negro mate
- Diseño: italiano
- Configuración: 4 montantes verticales
- Equipamiento: 3 barras para colgar, 6 brazos de exposición y 3 estantes
- Instalación: fijación a la pared

Ideal para tiendas de moda, concept stores y showrooms.

Perchero mural negro con estantes 300 cm

Gondolas de pared - Foto n° 3





ESPECIFICACIONES

Marca	Mobilier shopping
Base	
Fijación	
Colore	Noir
Ref	por-mur-noi-4446
ID	4446
Fecha de entrega	1-5 días
Categoría	Gondolas de pared
Tipo	Mobiliaros de tiendas

DETAIL

Dimensiones y características técnicas Este perchero de pared de tres módulos combina percheros y estantes para una organización profesional de las tiendas de ropa. Dimensiones:

- Altura: 240 cm Características:
- Ancho: 300 cm
- Profundidad: 30 cm

- Estructura: metal negro mate
- Diseño: italiano
- Configuración: 4 montantes verticales
- Equipamiento: 3 barras para colgar, 6 brazos de exposición y 3 estantes
- Instalación: fijación a la pared

Ideal para tiendas de moda, concept stores y showrooms.

Perchero mural negro con estantes 300 cm

Gondolas de pared - Foto n° 4





ESPECIFICACIONES

Marca	Mobilier shopping
Base	
Fijación	
Colore	Noir
Ref	por-mur-noi-4446
ID	4446
Fecha de entrega	1-5 días
Categoría	Gondolas de pared
Tipo	Mobiliaros de tiendas

DETAIL

Dimensiones y características técnicas Este perchero de pared de tres módulos combina percheros y estantes para una organización profesional de las tiendas de ropa. Dimensiones:

- Altura: 240 cm Características:
- Ancho: 300 cm
- Profundidad: 30 cm

- Estructura: metal negro mate
- Diseño: italiano
- Configuración: 4 montantes verticales
- Equipamiento: 3 barras para colgar, 6 brazos de exposición y 3 estantes
- Instalación: fijación a la pared

Ideal para tiendas de moda, concept stores y showrooms.

Perchero mural negro con estantes 300 cm

Gondolas de pared - Foto n° 5

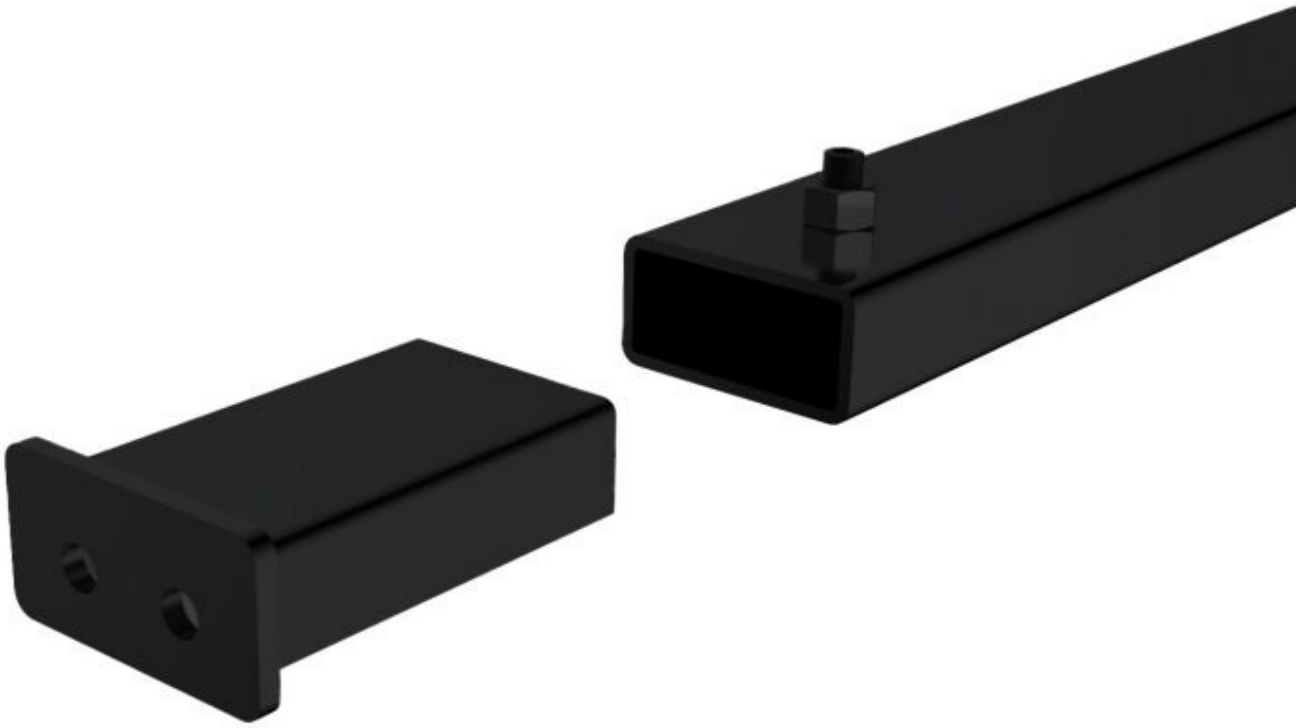

ESPECIFICACIONES

Marca	Mobilier shopping
Base	
Fijación	
Colore	Noir
Ref	por-mur-noi-4446
ID	4446
Fecha de entrega	1-5 días
Categoría	Gondolas de pared
Tipo	Mobiliaros de tiendas

DETAIL

Dimensiones y características técnicas Este perchero de pared de tres módulos combina percheros y estantes para una organización profesional de las tiendas de ropa. Dimensiones:

- Altura: 240 cm Características:
- Ancho: 300 cm
- Profundidad: 30 cm

- Estructura: metal negro mate
- Diseño: italiano
- Configuración: 4 montantes verticales
- Equipamiento: 3 barras para colgar, 6 brazos de exposición y 3 estantes
- Instalación: fijación a la pared

Ideal para tiendas de moda, concept stores y showrooms.