MANNEQUINS SHOPPING

MANIQUIES, BUSTOS Y MOBILARIO PARA TIENDAS
+33 1 84 80 80 09 - info@mannequins-shopping.com
https://www.mannequins-shopping.com

Perchero mural negro con estante 100 cm

274,00 €sin IVA

Gondolas de pared



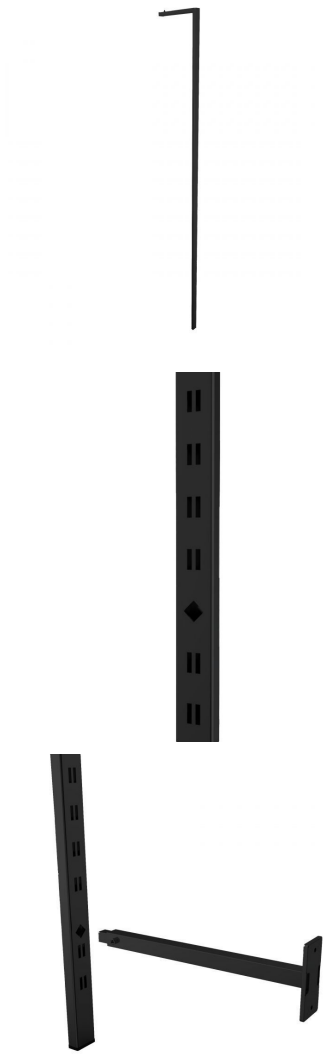

ESPECIFICACIONES

Marca	Mobilier shopping
Base	
Fijación	
Colore	Noir
Ref	por-mur-noi-4447
ID	4447
Fecha de entrega	1-5 días
Categoría	Gondolas de pared
Tipo	Mobiliaros de tiendas

DETAIL

Dimensiones y características técnicas Este sistema de exposición mural combina almacenamiento y presentación para una comercialización eficaz en la tienda. Dimensiones:

- Altura: 240 cm Características:
- Ancho: 100 cm
- Profundidad: 30 cm

- Estructura: metal negro mate
- Diseño: italiano
- Configuración: 1 montante vertical
- Equipamiento: 1 barra de ropa, 2 brazos de exposición y 1 estante

DESCRIPTION

Una solución modular para el acondicionamiento de tiendas de prêt-à-porter y showrooms.

Módulo de exposición de pared para tiendas Este módulo de pared en negro mate, de diseño italiano, es una solución elegante para el acondicionamiento de tiendas de ropa y espacios comerciales.Su estructura metálica minimalista combina un perchero con dos brazos de exposición y un estante para mostrar prendas, accesorios y artículos doblados.Ideal para tiendas de moda y concept stores, este elemento de mobiliario permite crear expositores de pared modernos a la vez que optimiza la superficie de venta.

Perchero mural negro con estante 100 cm

Gondolas de pared - Foto n° 1



ESPECIFICACIONES

Marca	Mobilier shopping
Base	
Fijación	
Colore	Noir
Ref	por-mur-noi-4447
ID	4447
Fecha de entrega	1-5 días
Categoría	Gondolas de pared
Tipo	Mobiliaros de tiendas

DETAIL

Dimensiones y características técnicas Este sistema de exposición mural combina almacenamiento y presentación para una comercialización eficaz en la tienda. Dimensiones:

- Altura: 240 cm Características:
- Ancho: 100 cm
- Profundidad: 30 cm

- Estructura: metal negro mate
- Diseño: italiano
- Configuración: 1 montante vertical
- Equipamiento: 1 barra de ropa, 2 brazos de exposición y 1 estante
- Instalación: fijación a la pared

Perchero mural negro con estante 100 cm

Una solución modular para el acondicionamiento de tiendas de prêt-à-porter y showrooms.

Gondolas de pared - Foto n° 2



ESPECIFICACIONES

Marca	Mobilier shopping
Base	
Fijación	
Colore	Noir
Ref	por-mur-noi-4447
ID	4447
Fecha de entrega	1-5 días
Categoría	Gondolas de pared
Tipo	Mobiliaros de tiendas

DETAIL

Dimensiones y características técnicas Este sistema de exposición mural combina almacenamiento y presentación para una comercialización eficaz en la tienda. Dimensiones:

- Altura: 240 cm Características:
- Ancho: 100 cm
- Profundidad: 30 cm

- Estructura: metal negro mate
- Diseño: italiano
- Configuración: 1 montante vertical
- Equipamiento: 1 barra de ropa, 2 brazos de exposición y 1 estante
- Instalación: fijación a la pared

Perchero mural negro con estante 100 cm

Gondolas de pared - Foto n° 3

Una solución modular para el acondicionamiento de tiendas de prêt-à-porter y showrooms.





ESPECIFICACIONES

Marca	Mobilier shopping
Base	
Fijación	
Colore	Noir
Ref	por-mur-noi-4447
ID	4447
Fecha de entrega	1-5 días
Categoría	Gondolas de pared
Tipo	Mobiliaros de tiendas

DETAIL

Dimensiones y características técnicas Este sistema de exposición mural combina almacenamiento y presentación para una comercialización eficaz en la tienda. Dimensiones:

- Altura: 240 cm Características:
- Ancho: 100 cm
- Profundidad: 30 cm

- Estructura: metal negro mate
- Diseño: italiano
- Configuración: 1 montante vertical
- Equipamiento: 1 barra de ropa, 2 brazos de exposición y 1 estante
- Instalación: fijación a la pared

Perchero mural negro con estante 100 cm

Una solución modular para el acondicionamiento de tiendas de prêt-à-porter y showrooms.

Gondolas de pared - Foto n° 4





ESPECIFICACIONES

Marca	Mobilier shopping
Base	
Fijación	
Colore	Noir
Ref	por-mur-noi-4447
ID	4447
Fecha de entrega	1-5 días
Categoría	Gondolas de pared
Tipo	Mobiliaros de tiendas

DETAIL

Dimensiones y características técnicas Este sistema de exposición mural combina almacenamiento y presentación para una comercialización eficaz en la tienda. Dimensiones:

- Altura: 240 cm Características:
- Ancho: 100 cm
- Profundidad: 30 cm

- Estructura: metal negro mate
- Diseño: italiano
- Configuración: 1 montante vertical
- Equipamiento: 1 barra de ropa, 2 brazos de exposición y 1 estante
- Instalación: fijación a la pared

Una solución modular para el acondicionamiento de tiendas de prêt-à-porter y showrooms.

Perchero mural negro con estante 100 cm

Gondolas de pared - Foto n° 5

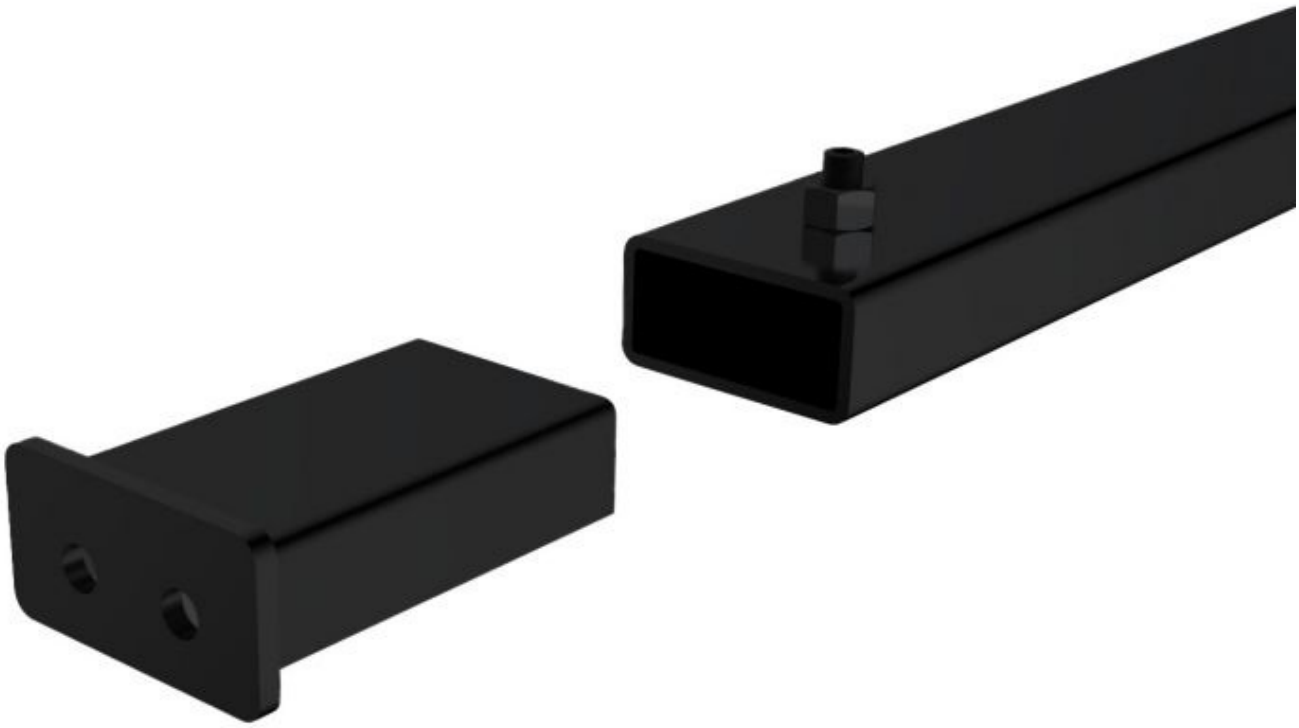

ESPECIFICACIONES

Marca	Mobilier shopping
Base	
Fijación	
Colore	Noir
Ref	por-mur-noi-4447
ID	4447
Fecha de entrega	1-5 días
Categoría	Gondolas de pared
Tipo	Mobiliaros de tiendas

DETAIL

Dimensiones y características técnicas Este sistema de exposición mural combina almacenamiento y presentación para una comercialización eficaz en la tienda. Dimensiones:

- Altura: 240 cm Características:
- Ancho: 100 cm
- Profundidad: 30 cm

- Estructura: metal negro mate
- Diseño: italiano
- Configuración: 1 montante vertical
- Equipamiento: 1 barra de ropa, 2 brazos de exposición y 1 estante
- Instalación: fijación a la pared

Una solución modular para el acondicionamiento de tiendas de prêt-à-porter y showrooms.