Wandkleiderständer Schwarz mit Ablage 240 cm

Wandgondeln

409,00 €Zzgl. MwSt



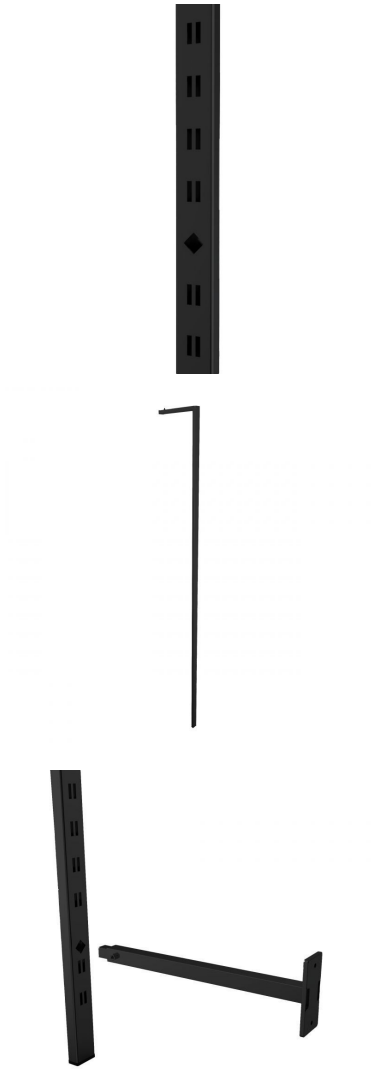

SPEZIFIKATIONEN

Marke	Mannequins vitrine
Standplatte	
Befestigung	
Farbe	Noir
Ref	por-mur-noi-4444
ID	4444
Lieferzeit	1-5 arbeitstage
Kategorie	Wandgondeln
Typ	Store möbel

DETAIL

Abmessungen und technische Daten Dieser modulare Wandkleiderständer bietet eine praktische und ästhetische Lösung für die Einrichtung von Bekleidungsgeschäften. Maße:

- Höhe: 240 cm Eigenschaften:
- Breite: 100 cm
- Tiefe: 30 cm

- Gestell: mattschwarzes Metall
- Design: italienisch
- Ausstattung: 2 vertikale Stützen, 1 Kleiderstange, 2 Präsentationsarme und 1 Ablage

BESCHREIBUNG

Ideal für Modegeschäfte, Concept Stores und Showrooms.

Modularer Wandkleiderständer für Geschäfte Dieser mattschwarze Wandkleiderständer im italienischen Design vereint Eleganz und Funktionalität für die Einrichtung von Bekleidungsgeschäften und Showrooms.Seine schlichte Metallkonstruktion umfasst eine Kleiderstange, zwei Präsentationsarme und ein Regal zur Präsentation von Kleidung auf Kleiderbügeln, gefalteten Artikeln und Accessoires.Dieses Wandregalsystem eignet sich ideal für das Merchandising und optimiert die Verkaufsfläche, während es gleichzeitig Ihre Modekollektionen optimal in Szene setzt.

Wandkleiderständer Schwarz mit Ablage 240 cm

Wandgondeln - Foto n° 1



SPEZIFIKATIONEN

Marke	Mannequins vitrine
Standplatte	
Befestigung	
Farbe	Noir
Ref	por-mur-noi-4444
ID	4444
Lieferzeit	1-5 arbeitstage
Kategorie	Wandgondeln
Typ	Store möbel

DETAIL

Abmessungen und technische Daten Dieser modulare Wandkleiderständer bietet eine praktische und ästhetische Lösung für die Einrichtung von Bekleidungsgeschäften. Maße:

- Höhe: 240 cm Eigenschaften:
- Breite: 100 cm
- Tiefe: 30 cm

- Gestell: mattschwarzes Metall
- Design: italienisch
- Ausstattung: 2 vertikale Stützen, 1 Kleiderstange, 2 Präsentationsarme und 1 Ablage
- Montage: Wandbefestigung

Wandkleiderständer Schwarz mit Ablage 240 cm

Ideal für Modegeschäfte, Concept Stores und Showrooms.

Wandgondeln - Foto n° 2



SPEZIFIKATIONEN

Marke	Mannequins vitrine
Standplatte	
Befestigung	
Farbe	Noir
Ref	por-mur-noi-4444
ID	4444
Lieferzeit	1-5 arbeitstage
Kategorie	Wandgondeln
Typ	Store möbel

DETAIL

Abmessungen und technische Daten Dieser modulare Wandkleiderständer bietet eine praktische und ästhetische Lösung für die Einrichtung von Bekleidungsgeschäften. Maße:

- Höhe: 240 cm Eigenschaften:
- Breite: 100 cm
- Tiefe: 30 cm

- Gestell: mattschwarzes Metall
- Design: italienisch
- Ausstattung: 2 vertikale Stützen, 1 Kleiderstange, 2 Präsentationsarme und 1 Ablage
- Montage: Wandbefestigung

Wandkleiderständer Schwarz mit Ablage 240 cm

Ideal für Modegeschäfte, Concept Stores und Showrooms.

Wandgondeln - Foto n° 3



SPEZIFIKATIONEN

Marke	Mannequins vitrine
Standplatte	
Befestigung	
Farbe	Noir
Ref	por-mur-noi-4444
ID	4444
Lieferzeit	1-5 arbeitstage
Kategorie	Wandgondeln
Typ	Store möbel

DETAIL

Abmessungen und technische Daten Dieser modulare Wandkleiderständer bietet eine praktische und ästhetische Lösung für die Einrichtung von Bekleidungsgeschäften. Maße:

- Höhe: 240 cm Eigenschaften:
- Breite: 100 cm
- Tiefe: 30 cm

- Gestell: mattschwarzes Metall
- Design: italienisch
- Ausstattung: 2 vertikale Stützen, 1 Kleiderstange, 2 Präsentationsarme und 1 Ablage
- Montage: Wandbefestigung

Ideal für Modegeschäfte, Concept Stores und Showrooms.

Wandkleiderständer Schwarz mit Ablage 240 cm

Wandgondeln - Foto n° 4





SPEZIFIKATIONEN

Marke	Mannequins vitrine
Standplatte	
Befestigung	
Farbe	Noir
Ref	por-mur-noi-4444
ID	4444
Lieferzeit	1-5 arbeitstage
Kategorie	Wandgondeln
Typ	Store möbel

DETAIL

Abmessungen und technische Daten Dieser modulare Wandkleiderständer bietet eine praktische und ästhetische Lösung für die Einrichtung von Bekleidungsgeschäften. Maße:

- Höhe: 240 cm Eigenschaften:
- Breite: 100 cm
- Tiefe: 30 cm

- Gestell: mattschwarzes Metall
- Design: italienisch
- Ausstattung: 2 vertikale Stützen, 1 Kleiderstange, 2 Präsentationsarme und 1 Ablage
- Montage: Wandbefestigung

Ideal für Modegeschäfte, Concept Stores und Showrooms.

Wandkleiderständer Schwarz mit Ablage 240 cm

Wandgondeln - Foto n° 5

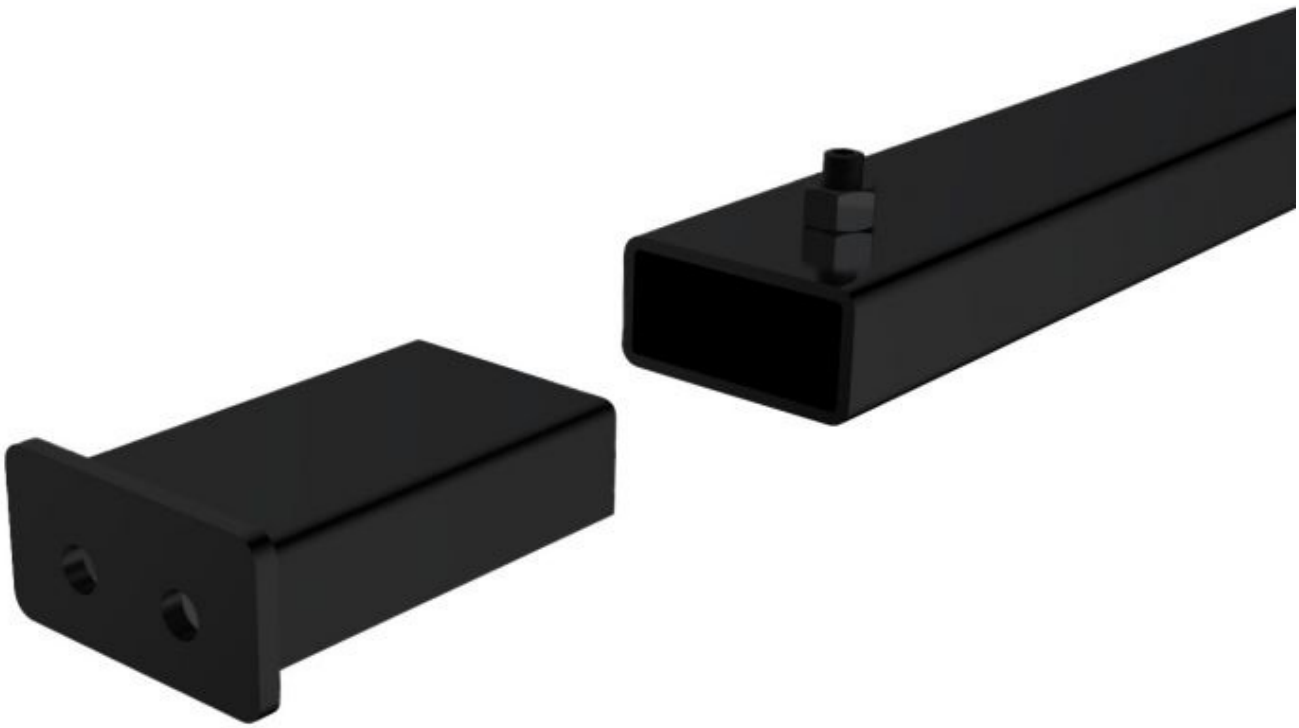

SPEZIFIKATIONEN

Marke	Mannequins vitrine
Standplatte	
Befestigung	
Farbe	Noir
Ref	por-mur-noi-4444
ID	4444
Lieferzeit	1-5 arbeitstage
Kategorie	Wandgondeln
Typ	Store möbel

DETAIL

Abmessungen und technische Daten Dieser modulare Wandkleiderständer bietet eine praktische und ästhetische Lösung für die Einrichtung von Bekleidungsgeschäften. Maße:

- Höhe: 240 cm Eigenschaften:
- Breite: 100 cm
- Tiefe: 30 cm

- Gestell: mattschwarzes Metall
- Design: italienisch
- Ausstattung: 2 vertikale Stützen, 1 Kleiderstange, 2 Präsentationsarme und 1 Ablage
- Montage: Wandbefestigung

Ideal für Modegeschäfte, Concept Stores und Showrooms.