Schwarzes Wandregal mit 3 Ablagen 100 cm

478,00 €Zzgl. MwSt

Wandgondeln









SPEZIFIKATIONEN

Marke	Mobilier shopping
Standplatte	
Befestigung	
Farbe	Noir
Ref	eta-mur-noi-4448
ID	4448
Lieferzeit	1-5 arbeitstage
Kategorie	Wandgondeln
Typ	Store möbel

DETAIL

Abmessungen und technische Daten Dieses Wandregal mit drei Ablagen vereint Funktionalität und Ästhetik für die Gestaltung von Verkaufsräumen.
Abmessungen:

- Höhe: 240 cm Eigenschaften:
- Breite: 100 cm
- Tiefe: 30 cm

- Gestell: mattschwarzes Metall
- Design: italienisch
- Aufbau: 2 vertikale Stützen
- Ausstattung: 3 Präsentationsregalböden
- Montage: Wandbefestigung

Ideal zur Präsentation von Schuhen, Lederwaren, gefalteter Kleidung und Accessoires in Boutiquen und Showrooms.

BESCHREIBUNG

Design-Wandregal für Bekleidungsgeschäfte Dieses mattschwarze Wandregal mit drei Ebenen bietet eine elegante Lösung für die Einrichtung von Modegeschäften, Concept Stores und Showrooms.Sein italienisches Design mit minimalistischen Linien bringt gefaltete Kleidung, Schuhe, Taschen und Accessoires optimal zur Geltung und nutzt gleichzeitig den verfügbaren Platz optimal aus.Dank seiner robusten Metallkonstruktion und der drei Einlegeböden lässt sich eine moderne, vertikale Präsentation schaffen, die sich ideal zur Organisation der Kollektionen und zur Verbesserung des Merchandisings im Geschäft eignet.

Schwarzes Wandregal mit 3 Ablagen 100 cm

Wandgondeln - Foto n° 1



SPEZIFIKATIONEN

Marke	Mobilier shopping
Standplatte	
Befestigung	
Farbe	Noir
Ref	eta-mur-noi-4448
ID	4448
Lieferzeit	1-5 arbeitstage
Kategorie	Wandgondeln
Typ	Store möbel

DETAIL

Abmessungen und technische Daten Dieses Wandregal mit drei Ablagen vereint Funktionalität und Ästhetik für die Gestaltung von Verkaufsräumen.
Abmessungen:

- Höhe: 240 cm Eigenschaften:
- Breite: 100 cm
- Tiefe: 30 cm

- Gestell: mattschwarzes Metall
- Design: italienisch
- Aufbau: 2 vertikale Stützen
- Ausstattung: 3 Präsentationsregalböden
- Montage: Wandbefestigung

Ideal zur Präsentation von Schuhen, Lederwaren, gefalteter Kleidung und Accessoires in Boutiquen und Showrooms.

Schwarzes Wandregal mit 3 Ablagen 100 cm

Wandgondeln - Foto n° 2



SPEZIFIKATIONEN

Marke	Mobilier shopping
Standplatte	
Befestigung	
Farbe	Noir
Ref	eta-mur-noi-4448
ID	4448
Lieferzeit	1-5 arbeitstage
Kategorie	Wandgondeln
Typ	Store möbel

DETAIL

Abmessungen und technische Daten Dieses Wandregal mit drei Ablagen vereint Funktionalität und Ästhetik für die Gestaltung von Verkaufsräumen.
Abmessungen:

- Höhe: 240 cm Eigenschaften:
- Breite: 100 cm
- Tiefe: 30 cm

- Gestell: mattschwarzes Metall
- Design: italienisch
- Aufbau: 2 vertikale Stützen
- Ausstattung: 3 Präsentationsregalböden
- Montage: Wandbefestigung

Ideal zur Präsentation von Schuhen, Lederwaren, gefalteter Kleidung und Accessoires in Boutiquen und Showrooms.

Schwarzes Wandregal mit 3 Ablagen 100 cm

Wandgondeln - Foto n° 3





SPEZIFIKATIONEN

Marke	Mobilier shopping
Standplatte	
Befestigung	
Farbe	Noir
Ref	eta-mur-noi-4448
ID	4448
Lieferzeit	1-5 arbeitstage
Kategorie	Wandgondeln
Typ	Store möbel

DETAIL

Abmessungen und technische Daten Dieses Wandregal mit drei Ablagen vereint Funktionalität und Ästhetik für die Gestaltung von Verkaufsräumen.
Abmessungen:

- Höhe: 240 cm Eigenschaften:
- Breite: 100 cm
- Tiefe: 30 cm

- Gestell: mattschwarzes Metall
- Design: italienisch
- Aufbau: 2 vertikale Stützen
- Ausstattung: 3 Präsentationsregalböden
- Montage: Wandbefestigung

Ideal zur Präsentation von Schuhen, Lederwaren, gefalteter Kleidung und Accessoires in Boutiquen und Showrooms.

Schwarzes Wandregal mit 3 Ablagen 100 cm

Wandgondeln - Foto n° 4





SPEZIFIKATIONEN

Marke	Mobilier shopping
Standplatte	
Befestigung	
Farbe	Noir
Ref	eta-mur-noi-4448
ID	4448
Lieferzeit	1-5 arbeitstage
Kategorie	Wandgondeln
Typ	Store möbel

DETAIL

Abmessungen und technische Daten Dieses Wandregal mit drei Ablagen vereint Funktionalität und Ästhetik für die Gestaltung von Verkaufsräumen.
Abmessungen:

- Höhe: 240 cm Eigenschaften:
- Breite: 100 cm
- Tiefe: 30 cm

- Gestell: mattschwarzes Metall
- Design: italienisch
- Aufbau: 2 vertikale Stützen
- Ausstattung: 3 Präsentationsregalböden
- Montage: Wandbefestigung

Ideal zur Präsentation von Schuhen, Lederwaren, gefalteter Kleidung und Accessoires in Boutiquen und Showrooms.

Schwarzes Wandregal mit 3 Ablagen 100 cm

Wandgondeln - Foto n° 5

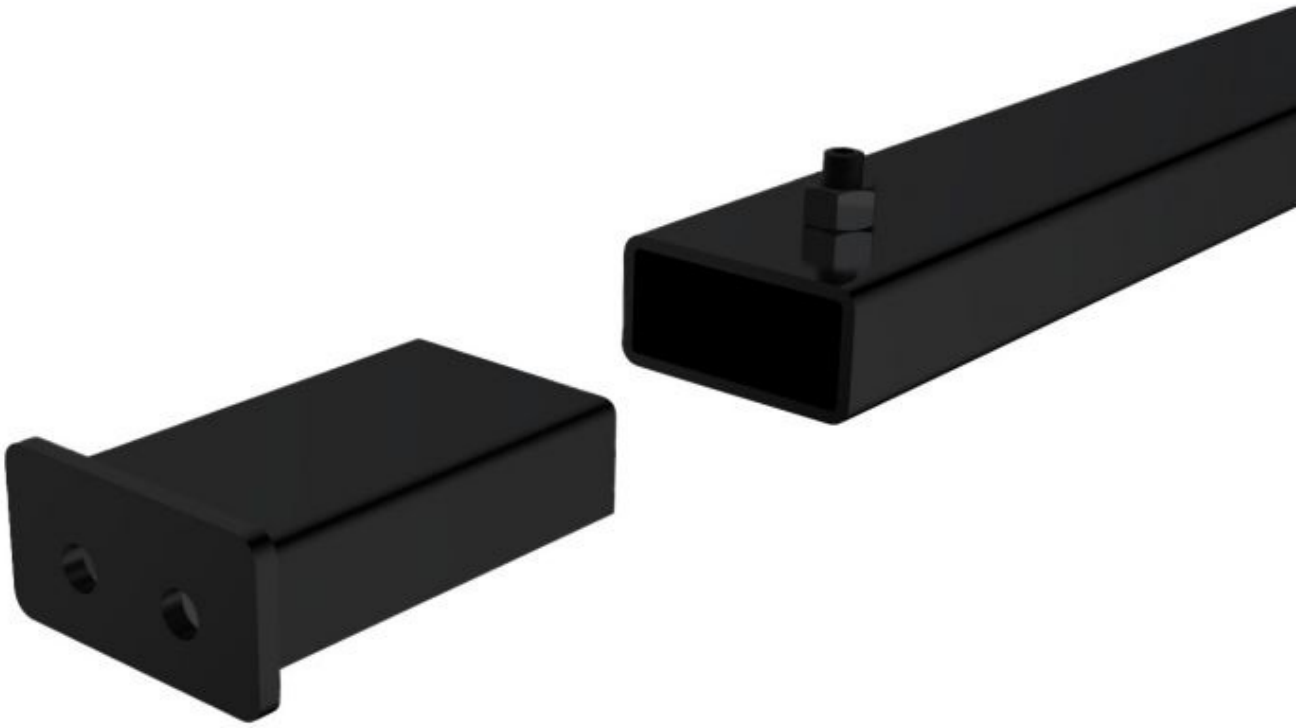

SPEZIFIKATIONEN

Marke	Mobilier shopping
Standplatte	
Befestigung	
Farbe	Noir
Ref	eta-mur-noi-4448
ID	4448
Lieferzeit	1-5 arbeitstage
Kategorie	Wandgondeln
Typ	Store möbel

DETAIL

Abmessungen und technische Daten Dieses Wandregal mit drei Ablagen vereint Funktionalität und Ästhetik für die Gestaltung von Verkaufsräumen.
Abmessungen:

- Höhe: 240 cm Eigenschaften:
- Breite: 100 cm
- Tiefe: 30 cm

- Gestell: mattschwarzes Metall
- Design: italienisch
- Aufbau: 2 vertikale Stützen
- Ausstattung: 3 Präsentationsregalböden
- Montage: Wandbefestigung

Ideal zur Präsentation von Schuhen, Lederwaren, gefalteter Kleidung und Accessoires in Boutiquen und Showrooms.